COEDUCA + PAZ

Plan de convivencia escolar con perspectiva de género

PROFESORADO

Cambio de enfoque en el propio concepto de “conflicto, análisis de sus causas y consecuencias, en su prevención y, en el modo de actuación

ALUMNADO

Educar en la pedagogía del respeto, el buen trato y el dialogo.

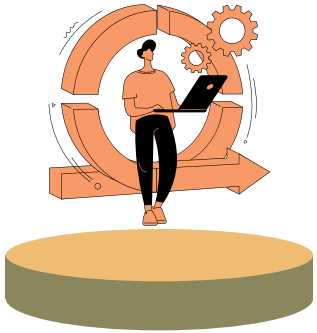

FAMILIAS

Cultura de la no revictimización y de la reparación del daño a las víctimas

ADMINISTRACIÓN LOCAL EDUCATIVA

Abordar los conflictos derivados de la violencia de género con mecanismos adecuados, adaptados a las necesidades y códigos de las y los adolescentes

COEDUCAPAZ

Recursos pedagógicos
Reeducar
Encuentro
Diagnóstico
Formación

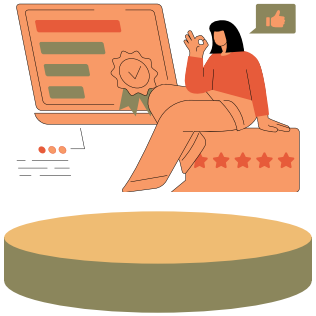

Equality Momentum